

Neuilly SA MÈRE!

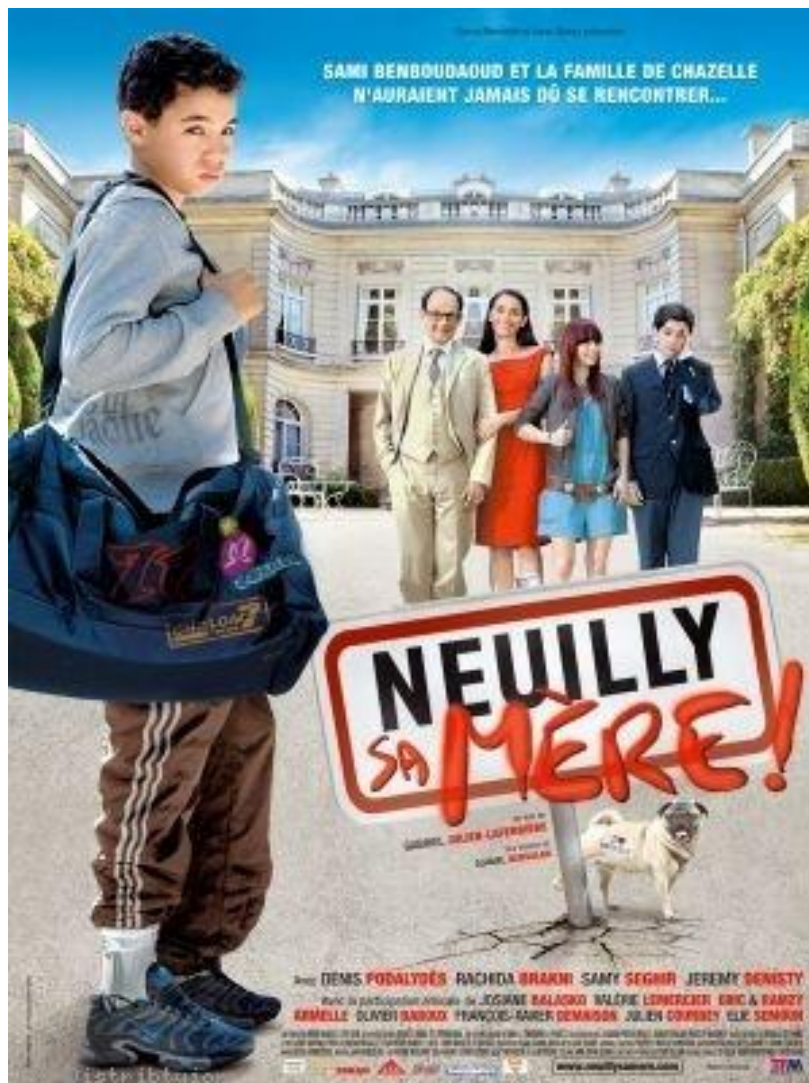

réalisé par Gabriel Julien-Laferrière (2009)
Study guide written by Angeline Deleplanque
and Rachel Hawkes

1 Regarde l'affiche. À ton avis...

C'est quelle sorte de film?

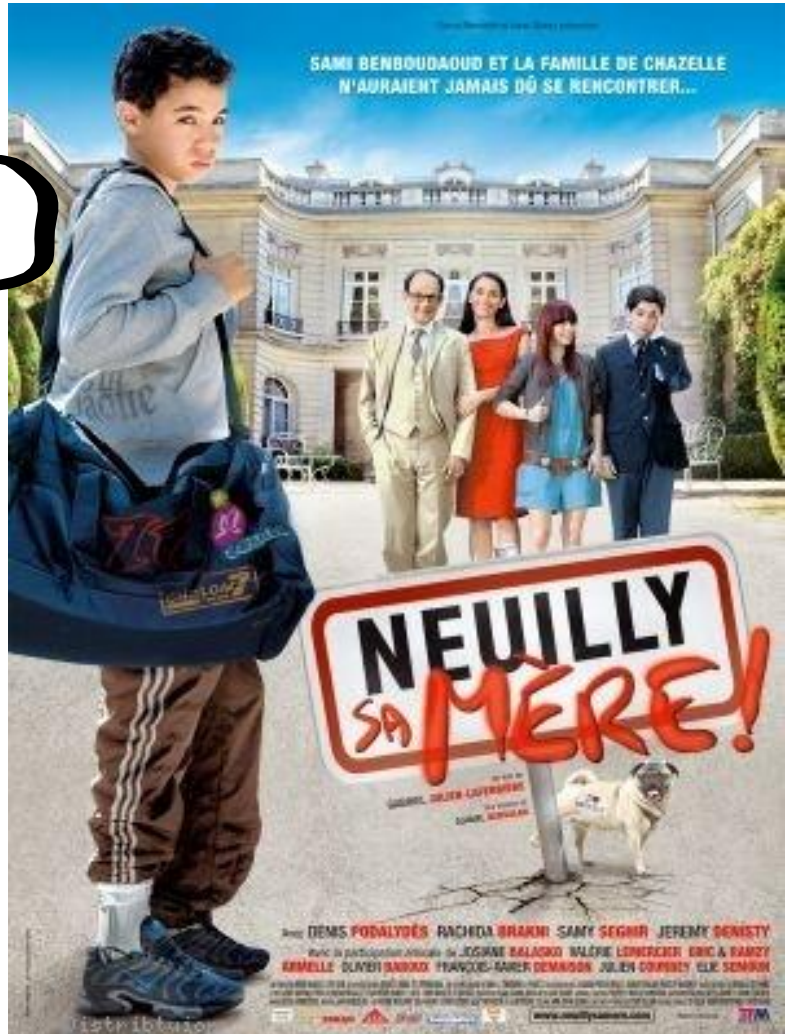

un film d'amour
un film historique
un dessin animé
un film d'aventure

une comédie
un film d'action
une tragédie
un film de guerre

2 Regarde l'image. Ce personnage, il est comment?

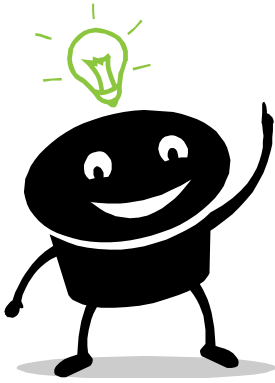

petit **bête** **pas** les yeux **très**
 gros **grand** **très** **très**
intelligent **assez** **marrant** **violent**
gentil **sérieux** **beau** **les cheveux**
mince **aussi** **calme** **bavard**
ennuyeux

3 Regarde la bande-annonce. Quels sont les thèmes du film? Coche les bonnes cases.

le football	le travail	la violence	le racisme	le sport	la vie à Paris
les extraterrestres	l'amitié	l'amour	le racket	la pollution	l'école
la tolérance	la culture des bandes	la famille	la guerre mondiale	la société	l'euthanasie

4 Quelles sont les différences?

Neuilly-sur-Seine

Chalon-sur-Saône

Cites2France@

HLM = Habitation à loyer modéré

plus.....que – more than
moins....que – less than
aussi.....que – as...as

beaucoup (de) – a lot (of)
(un) peu – (a) little
très – very
tout – all/everything
trop – too (much)

et – and
ou – or
aussi – also
mais – but
parce que – because
avec – with
sans - without

.....

.....

.....

.....

.....

.....

5 La chambre de Charles

Qu'est-ce qu'il y a dans la chambre de Charles?



“Ma chambre – tu l’aimes ou tu la quittes!”

.....

.....

.....

.....

.....

.....



6 Les relations

1. Au début du film, Charles...
 - a) est content de rencontrer Sami
 - b) ne veut pas de lui
 - c) veut le présenter à ses copains

Vrai ou faux?



2. Au début du film, Sami...
 - a) est content de rencontrer Charles
 - b) ne veut pas déménager
 - c) aime la chambre de Charles

3. Au milieu du film...
 - a) Sami ne veut pas voter pour Charles
 - b) Sami protège Charles contre les Picassos
 - c) Charles et Sami organisent une boum ensemble

4. A la fin du film, Sami et Charles...
 - a) sont amis
 - b) sont ennemis
 - c) ne se parlent pas



Sami et Charles		amis
Sami et Marie	→ sont →	ennemis
Sami et Caroline		copains
Sami et Guilain		amoureux



s'entendent bien
s'aiment
se détestent

6 Les relations. Sami s'entend bien avec qui?



Caroline



Charles



Sami



Marie



Guilain

Au début }
Au milieu } du film
À la fin }

Sami et Charles		amis
Sami et Marie	→ sont →	ennemis
Sami et Caroline		copains
Sami et Guilain		amoureux



↘
s'entendent bien
s'aiment
se détestent

7 le synopsis de l'action

Sami Benboudaoud is _____ years old. He _____ living with his _____ in a council flat in Chalon-sur-Saône. He describes it as his _____. Alas, fate decides that he should be sent to live with a _____ family in Neuilly sur Seine. He is put in the care of his _____, who he does not know and who is _____ to Stanislas de Chacelle, who is from an _____, _____ family, rather _____ in their ways. He meets _____, his cousin of the _____ age. Charles is very _____ and obsessed with his ambition to _____. At the very _____, _____ Saint Exupéry school, he meets Guilain, a self-styled _____. He also _____ Marie and _____ with her.

Mets les images dans le bon ordre.

1



2



3



4



5



6



8 La musique du film

Neuilly Sa Mère (Magic System)

On devrait voir la cité, Viens nous voir a la cité (x2)

Neuilly sa mère, On devrait voir la cité,

Neuilly sa mère, Viens nous voir a la cité (x2)

Ma mère m'a envoyé dans un ghetto doré
Moi qui viens de ma cité Neuilly sa mère j'étais pas prêt
Je m'appelle Samy, dans ma classe assis
A côté d'une Sophie, d'un Edouard et Charles-Henri
Ici tous les 4x4 sont gris
Les voyous ont des psy et les kebab ont du style
(Mon fils écoute Neuilly c'est la chance de ta vie)
Mais ma cité me manque
(Tu pourrais finir ministre)
Mes potes, mon bloc et mes tantes
(Si il y a du ralouf mais tu manges que les frites)
(Ah non mais là c'est abusé)
(Nardine tu fais ce que je t'ai dit!)

Ils sont jeunes, beaux et riches
Des têtes à prendre au pied de biche
Rappent comme des quiches
(Écoute le style, Rolex ouais déchire)
Ça me manque les potes
Quand on trainait dans les tours
Chouf les Pitbulls élevés au Red Bull
Les fachos en caleçon
Les mamans au balcon
Les grands frères en faux Vuitton
Et les profs en dépression

Qu'est ce que tu dis là, on est tous frères
Les sentiments, les problèmes sont les mêmes
Qu'est ce que tu dis là, tu es mon frère
Neuilly Nanterre c'est la même
*Neuilly sa mère On devrait voir la cité,
Neuilly sa mère, Viens nous voir a la cité*

L'important c'est pas de bouger
Mais plutôt où je vais
Partout il y a du bon et du mauvais

On est pas tout des racailles
Ils sont pas tous des blindés
C'est compliqué mais il faut avancer

Chez eux ils font des rallyes
Chez nous ça conduit sans permis
Pour eux, il y a la fashion week
Pour nous ça défile au quick
Alors emmène le Pommery
On remmène la famille
Teddy et Zinedine
Alors la France là on est quitte



9 Du vocabulaire

petit	small	grand	big
mince	slim	gros	fat
bête	stupid	intelligent	intelligent
ennuyeux	boring	intéressant	interesting
marrant	funny	sérieux	serious
triste	sad	heureux	happy
mécontent	unhappy	content	happy
timide	shy	bavard	talkative
laid	ugly	beau	good-looking
violent	violent	calme	calm
prêt	ready	doré	gold(en)
blindé	bullet-proof	même	same

déménager	to move (house)
présenter	to introduce
protéger (contre)	to protect against
savoir	to know
découvrir	to discover
se parler	to talk to each other
s'entendre bien	to get on well
bouger	to move

le travail	work
l'amitié	friendship
la vie	life
la culture de bandes	gang culture
le racket	extortion
l'amour	love
les extraterrestres	aliens

